



UPRA



Mesa Técnica 2 - CVS

Revisión matriz de calificación determinantes ambientales

APPA Córdoba

Agosto 23 y 24 de 2024



Contenido

1

Contexto y estado del proceso de identificación de determinantes ambientales APPA Córdoba

2

Balance General determinantes APPA Córdoba

3

Revisión de la matriz con equipo técnico CVS

4

Acuerdos

ÁREAS DE PROTECCIÓN PARA LA PRODUCCIÓN DE ALIMENTOS - APPA

- Áreas destinadas a la **producción de alimentos** que se constituyen en **determinantes de ordenamiento territorial** (*normas de superior jerarquía del OT*)
- Gozan de especial protección del Estado
- Ubicadas dentro de la **frontera agrícola nacional** y que deben mantenerse en el tiempo.



Determinantes de Ordenamiento Territorial

AMBIENTALES

SOBERANÍA ALIMENTARIA -
FRONTERA AGRICOLA

**ÁREAS DE ESPECIAL INTERÉS
PARA PROTEGER EL DHHA**

APPA

PATRIMONIO CULTURAL

PATRIMONIO NACION Y
DEPARTAMENTOS

INFRAESTRUCTURAS

- De movilidad
- De los servicios públicos domiciliarios y esenciales
- Reservas de Suelo con Proyectos Específicos

HECHOS METROPOLITANOS

Ley 1625 de 2013 Régimen de áreas
metropolitanas



PROYECTOS TURISTICOS

MinCIT

OBJETIVOS DE LAS ÁREAS DE PROTECCIÓN PARA LA PRODUCCIÓN DE ALIMENTOS



Promover el uso eficiente del suelo rural agropecuario y de los recursos hídricos.



Proteger y evitar la pérdida de los suelos para la producción de alimentos.



Asegurar la disponibilidad permanente de alimentos adecuados, nutritivos y culturalmente aceptados.



Impulsar el desarrollo rural para la garantía del derecho humano a la alimentación.



CRITERIOS MÍNIMOS PARA LA IDENTIFICACIÓN DE LAS ÁREAS PROTECCIÓN PARA LA PRODUCCIÓN DE ALIMENTOS



- Estar dentro de **Frontera Agrícola**, aquí es donde se incorpora la evaluación de los determinantes ambientales como un insumo para la actualización de la **Frontera Agrícola**.
- Zonas que cuentan con **aptitud alta** para producir los alimentos prioritarios de la CISAN y relacionados con las costumbres y cultura local.
- Pertenecer a las clases agrológicas para la producción agropecuaria I, II y III.
- Poseer **predominancia de Agricultura Campesina Familiar y Comunitaria –ACFC-** con vinculación al mercado
- Incorporar las áreas e instrumentos del ordenamiento productivo y social con enfoque territorial*.

* Zonas de Reserva Campesina - ZRC, Distritos de Adecuación de Tierras - DAT, Zonas de Reserva Agrícola - ZRA, Zonas Exclusivas de Pesca Artesanal - ZEPA, Zonas Especiales de Manejo Pesquero - ZEMP, paisajes agropecuarios, territorios agroalimentarios y otras figuras territoriales como Distritos Agrarios o Distritos Campesinos que en el marco de la autonomía sean reconocidas por el

IDENTIFICACIÓN APPA

1A



1. identificación de las ZPPA a escala 1:100.000 (UPRA)

1B

Identificación de actores

2. Interlocución con sectores, entidades territoriales y actores locales

3. Recopilar información de mayor detalle que permita identificar las situaciones particulares de cada territorio

4. Análisis y Zonificación de frontera agrícola para APPA (UPRA-Autoridad Ambiental)

5. Análisis de información y aplicación del modelo cartográfico para la identificación de las APPA

6. Procesamiento de resultados e identificación de las APPA

7. Elaboración de Documento Técnico

2



8. Declaratoria de las APPA (Acto Administrativo MADR, Publicación)

Documentación del proceso

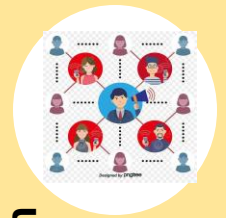

Coordinación para la gestión, socialización
para la apropiación y difusión para la
transparencia
Estrategia de Comunicaciones



MUNICIPIOS PRIORIZADOS APPA CÓRDOBA

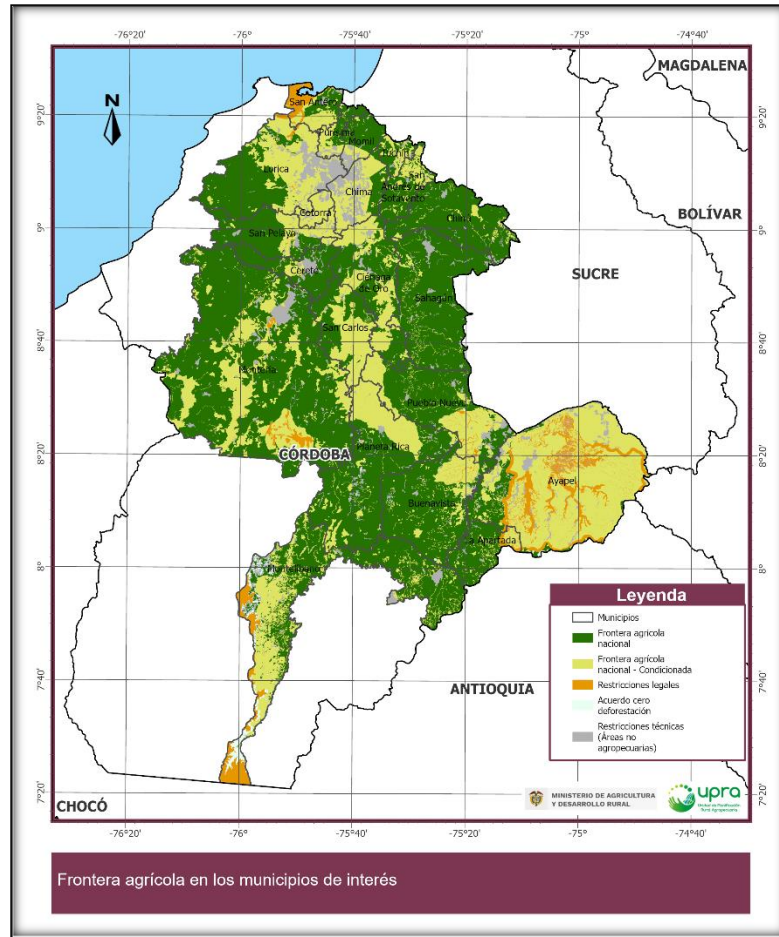

- Ayapel
- Buenavista
- Cereté
- Chima
- Chinú
- Ciénaga de Oro
- Cotorra



- La Apartada
- Loricá
- Momil
- Montelíbano
- Montería
- Planeta Rica
- Pueblo Nuevo

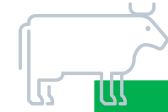

- Purísima
- Sahagún
- San Andrés de Sotavento
- San Antero
- San Carlos
- San Pelayo
- Tuchín

AGRUPACIÓN DETERMINANTES AMBIENTALES

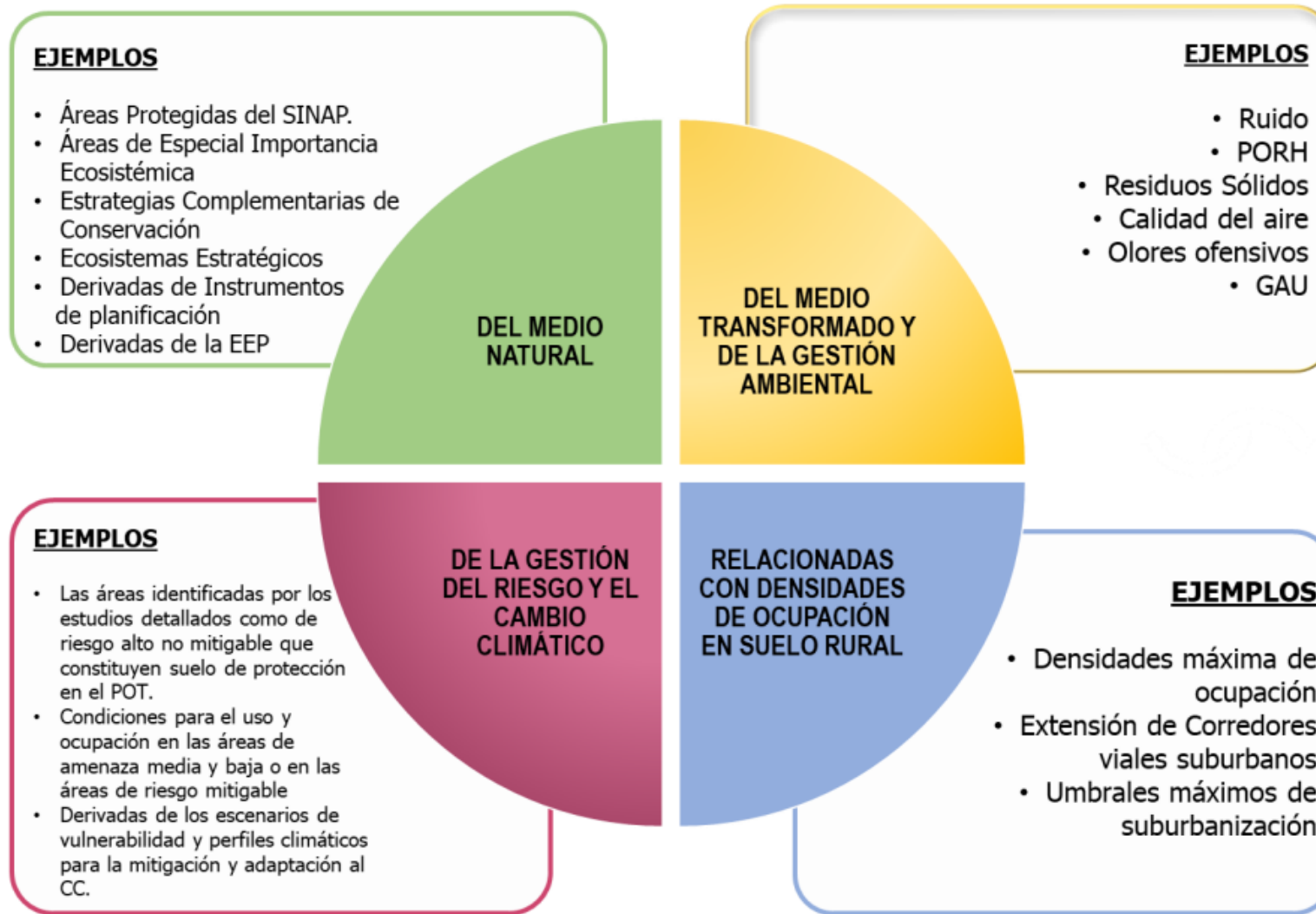

Fuente: (Ministerio de Ambiente y Desarrollo Sostenible - MADS, 2022)

PROCESO DETERMINANTES AMBIENTALES APPA

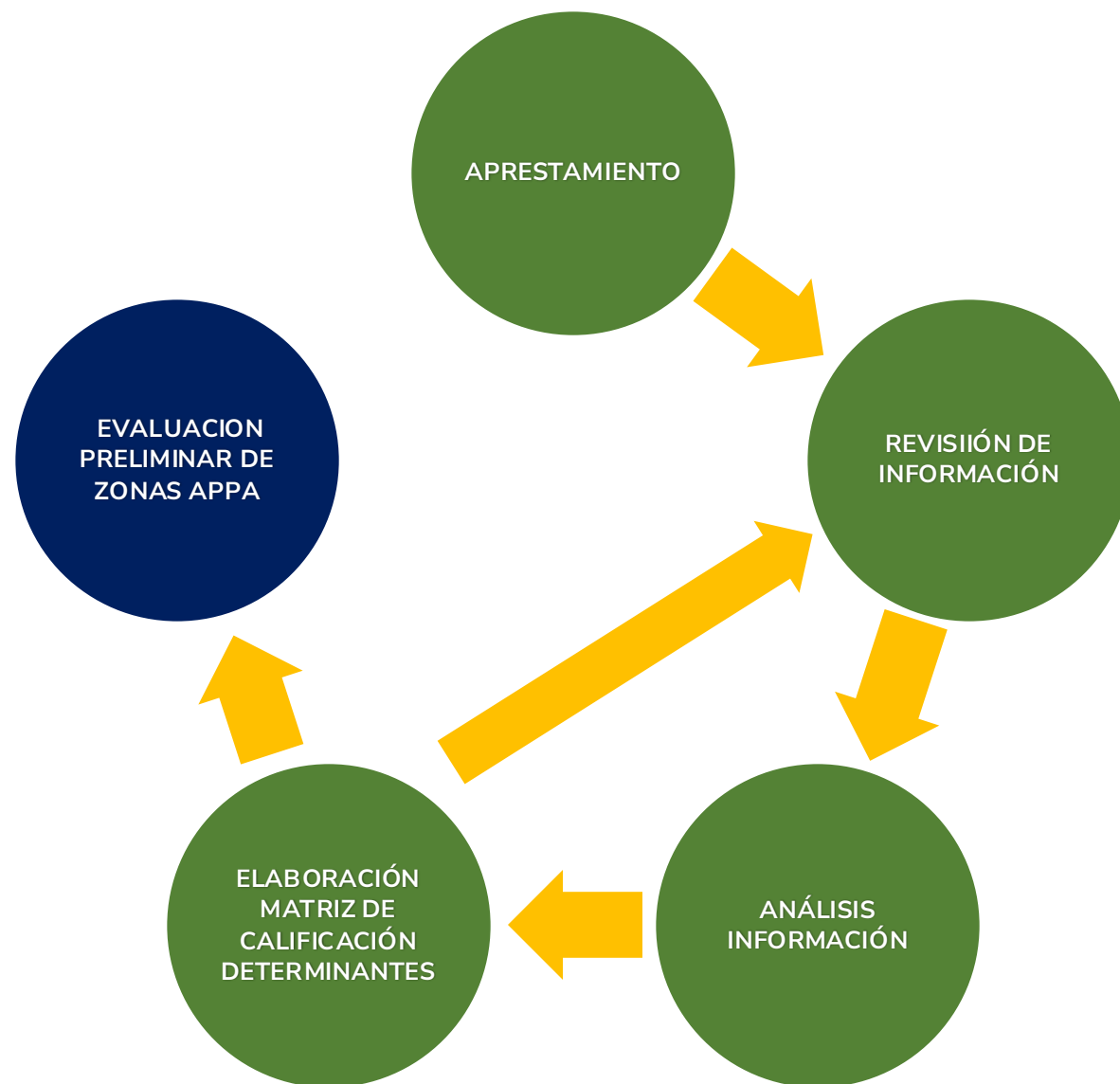

BALANCE DE DETERMINANTES AMBIENTALES MUNICIPIOS PRIORIZADOS APPA CÓRDOBA

CATEGORÍA	NOMBRE	PM	CARTOGRAFIA
DCS	Arcial Porro y cintura	X	X
DCS	Bañó	X	X
DCS	Betancí	X	X
DCS	Corralito	X	X
DCS	Los Negros	X	X
DCS	Sierra Chiquita	X	X
DRMI	Complejo de humedales de Ayapel	X	X
DRMI	Bajo Sinú	X	X
DRMI	Cispatá	X	X
Humedales	Berlín	X	X
Humedales	Furatena	X	X
Humedales	La Pacha	X	X
Humedales	Martinica	X	X
Humedales	Los Quemados	X	X
Humedales	Charco grande	X	X
Humedales	Charco Ají Catabre	X	X

BALANCE DE DETERMINANTES AMBIENTALES MUNICIPIOS PRIORIZADOS APPA CÓRDOBA

CATEGORÍA	NOMBRE	PM	CARTOGRAFIA
POMCA	Medio y bajo Sinú	X	X
POMCA	Bajo San Jorge	X	X
POMCA	Canalete	X	X
POMIUAC	Broqueles	Falta documento	X
POMIUAC	Candelaria		X
POMIUAC	Cardales		X
POMIUAC	Mangle		X
POMIUAC	Petaca		X
Manglares	Plan de unificación de todos los manglares	Falta documento	X
DRMI	Centro de investigaciones Turipaná	Falta documento	Falta cartografía
Humedales	Pantano grande	Falta documento	Falta cartografía
Humedales	Pantano largo		Falta cartografía
Humedales	Pantano bonito		Falta cartografía
Humedales	Las Marías		Falta cartografía
Humedales	Ciénga Orozco		Falta cartografía
Humedales	Charco pescado		Falta cartografía

BALANCE DE DETERMINANTES AMBIENTALES MUNICIPIOS PRIORIZADOS APPA CÓRDOBA

CATEGORÍA	NOMBRE	PM	CARTOGRAFIA
AICA	Ciénaga de Ayapel		Solicitada información a Birdlife
AICA	Complejo cenagoso de la margen occidental del río Sinú		Solicitada información a Birdlife
AICA	Zona deltaica estuarina del río Sinú		Solicitada información a Birdlife
AICA	Betancí-Guacamayas		Solicitada información a Birdlife
ZPA	Zona de protección ambiental Montería		X
POF	Plan de Ordenamiento Forestal CVS	Falta documento	X
RFPR	Cerro Laguneta (propuesta)		Falta cartografía
RFPR	Colosiná	Falta documento	Falta cartografía

BALANCE DE DETERMINANTES AMBIENTALES MUNICIPIOS PRIORIZADOS APPA CÓRDOBA

CATEGORÍA	NOMBRE	CARTOGRAFIA
	Zonificación de usos en predios de restitución de tierras	Falta
	Zonificación detallada de riesgos predios de restitución de tierras	Falta
Sustracciones	DMI Bahía de Cispatá, la Balsa, Tinajones y sectores aledaños al delta esturino del río Sinú	Falta
Sustracciones	Complejo cenagoso del bajo Sinú	Falta
OMEC	Todas	Falta
Licencias de extracción minera	Todas	Falta
Rellenos sanitarios, PTAR y lagunas de oxidación	Todas	Falta
Parques solares	Todas	Falta
Rondas hídricas	Todas	Falta
Playones	Zona de recuperación para agricultura transitoria para el Vichal	Falta

ZONIFICACIONES DETERMINANTES AMBIENTALES MUNICIPIOS PRIORIZADOS APPA CÓRDOBA

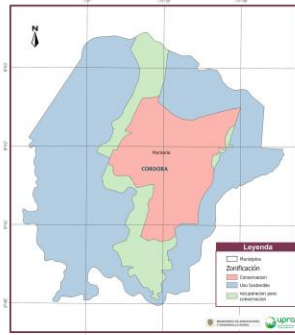

Zonificación de la Ciénaga Matanzas

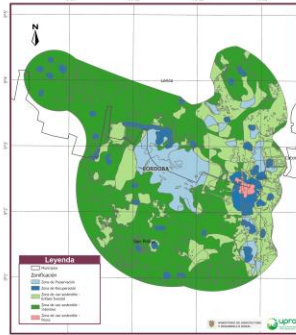

Zonificación de la Ciénaga Pacho

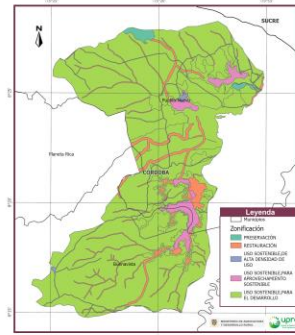

Zonificación del distrito de conservación de suelos Arica, Poma y Cintura

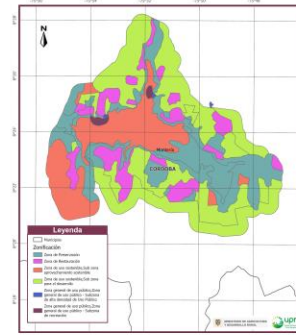

Zonificación del distrito de conservación de suelos de la Ciénaga de Balení

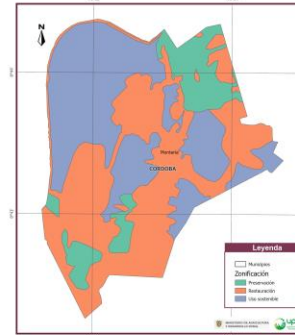

Zonificación del distrito de conservación de suelos Cerna derecha

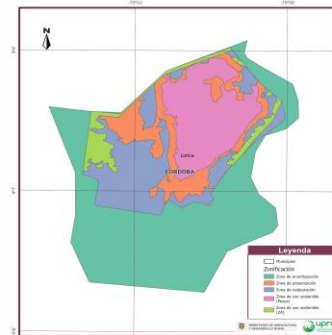

Zonificación del distrito de conservación de suelos de la Ciénaga de Baño

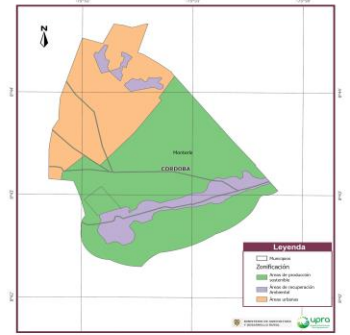

Zonificación del humedal Fontana

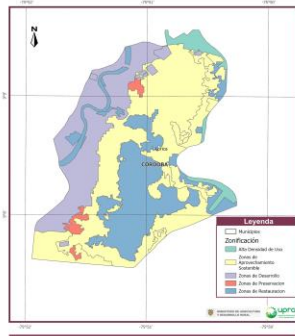

Zonificación del distrito de conservación de suelos Los Negros

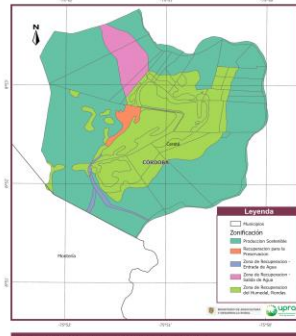

Zonificación del distrito de conservación de suelos Corralito

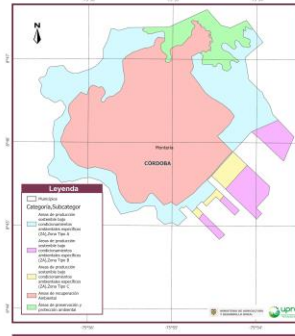

Zonificación del humedal Berlín



Zonificación del distrito de manejo integrado Chapal en los municipios de Intería

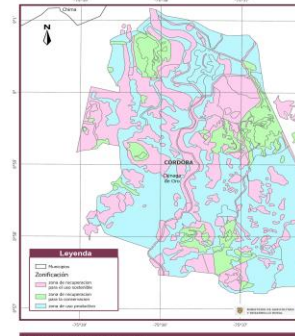

Zonificación del humedal Charco Ají

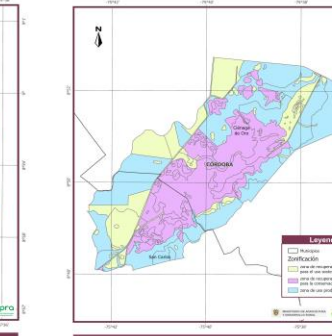

Zonificación del humedal Charco Grande

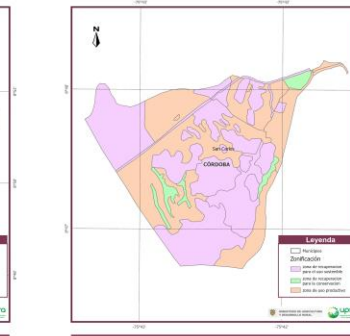

Zonificación del Humedal Quemados

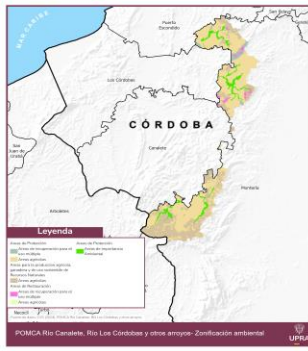

POMCA Río Corralejo, Río Los Corrales y otros arroyos - Zonificación ambiental

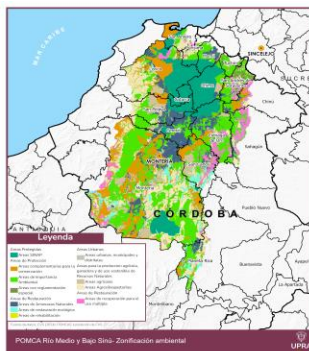

POMCA Río Medio y Bajo Sino - Zonificación ambiental

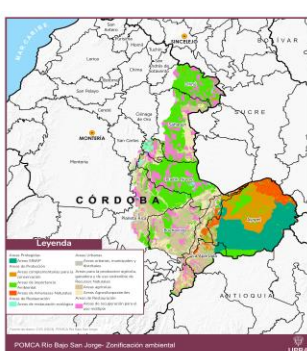

POMCA Río Bajo San Jorge - Zonificación ambiental

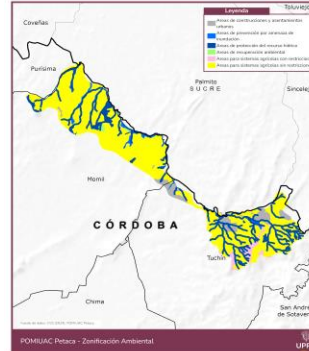

POMUAC Petaco - Zonificación Ambiental

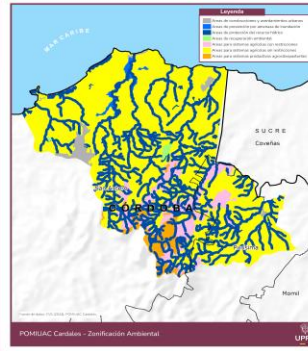

POMUAC Candelaria - Zonificación Ambiental

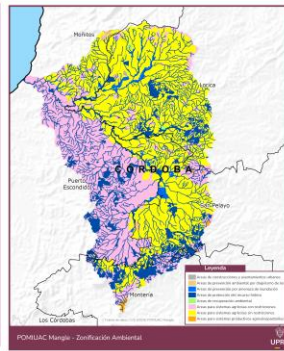

POMUAC Harguá - Zonificación Ambiental

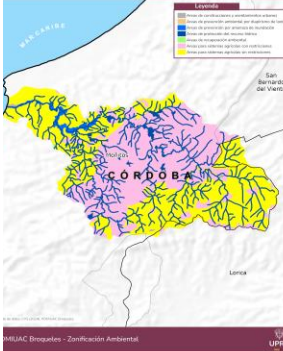

POMUAC Bregantes - Zonificación Ambiental

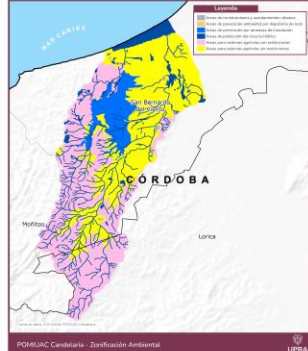

POMUAC Candelaria - Zonificación Ambiental

MATRIZ DE CALIFICACIÓN FICHA DETERMINANTES AMBIENTALES

Mapa del determinante	NOMBRE DEL DETERMINANTE											
	Entidad responsable		Corporación Autónoma Regional de los Valles del Sinú y del San Jorge - CVS -									
	Acto de declaración											
	Acto de adopción de plan de manejo											
	Determinante											
	MUNICIPIO							Concepto UPRA			Concepto CVS	
	Zonificación	Área (Ha)	Porcentaje (%)	Uso principal	Usos compatibles	Usos condicionados	Usos prohibidos	FA	APPA	OBSERVACIONES	APPA	OBSERVACIONES
TOTAL												

ACUERDOS

Finalmente, se realizará la revisión de cada una de las fichas por determinante ambiental con la Corporación, con lo cual se evaluará las zonas con uso y su pertinencia o no de entrar a la Frontera Agrícola y habilitarse para una posible APPA, lo cual quedará en un acta.



Gracias

Visita nuestro portal

upra.gov.co



Julio de 2024